

## Figura N° 1\*

# CONTRIBUCIONES ESPECIALES EN QUE PARTICIPAN LAS ENTIDADES FEDERATIVAS.

1. Sobre el comercio exterior.
2. Sobre el aprovechamiento y explotación de los recursos naturales comprendidos en los párrafos 4º y 5º del artículo 27.
3. Sobre Instituciones de crédito y sociedades de seguros.
4. Sobre servicios públicos concesionados o explotados directamente por la Federación, y
5. Especiales sobre:
  - a) *Energía eléctrica.*
  - b) *Producción y consumo de tabacos labrados.*
  - c) *Gasolina y otros productos derivados del petróleo.*
  - d) *Cerillos y fósforos.*
  - e) *Aguamiel y otros productos de su fermentación.*
  - f) *Explotación forestal, y*
  - g) *Producción y consumo de cerveza.*

\* Elaborada por el Instituto para el Desarrollo Técnico de las Haciendas Públicas (INDETEC).

## Figura N° 2\*

# ARTÍCULO 117 DE LA CONSTITUCIÓN POLÍTICA FEDERAL

### En Materia Fiscal en ningún caso:

*IV. Gravar el tránsito de personas o cosas que atraviesen su territorio;*

*V. Prohibir ni gravar, directa ni indirectamente, la entrada a su territorio, ni la salida de él, a ninguna mercancía nacional o extranjera;*

*VI. Gravar la circulación ni el consumo de efectos nacionales o extranjeros, con impuestos o derechos cuya exacción se efectúe por aduanas locales, requiera inspección o registro de bultos o exija documentación que acompañe la mercancía.*

*VII. Expedir, ni mantener en vigor leyes o disposiciones fiscales que importen diferencias de impuestos o requisitos por razón de la procedencia de mercancías nacionales o extranjeras, ya sea que estas diferencias se establezcan respecto de la producción similar de la localidad, o ya entre producciones semejantes de distinta procedencia.*

*IX. Gravar la producción, el acopio o la venta del tabaco en rama, en forma distinta o con cuotas mayores de las que el Congreso de la Unión autorice".*

\* Elaborada por el Instituto para el Desarrollo Técnico de las Haciendas Públicas (INDETEC).

## Figura N° 3\*

CONSTITUCIÓN POLÍTICA FEDERAL  
Art. 118

**Los estados tampoco pueden, “sin consentimiento del Congreso de la Unión:**

- I. Establecer derechos de tonelaje, ni otro alguno de puertos, ni imponer contribuciones o derechos sobre importaciones o exportaciones.”***

\* *Elaborada por el Instituto para el Desarrollo Técnico de las Haciendas Públicas (INDETEC).*

**Figura N° 4\***

## **DISTRIBUCION CONSTITUCIONAL DE LA POTESTAD TRIBUTARIA**

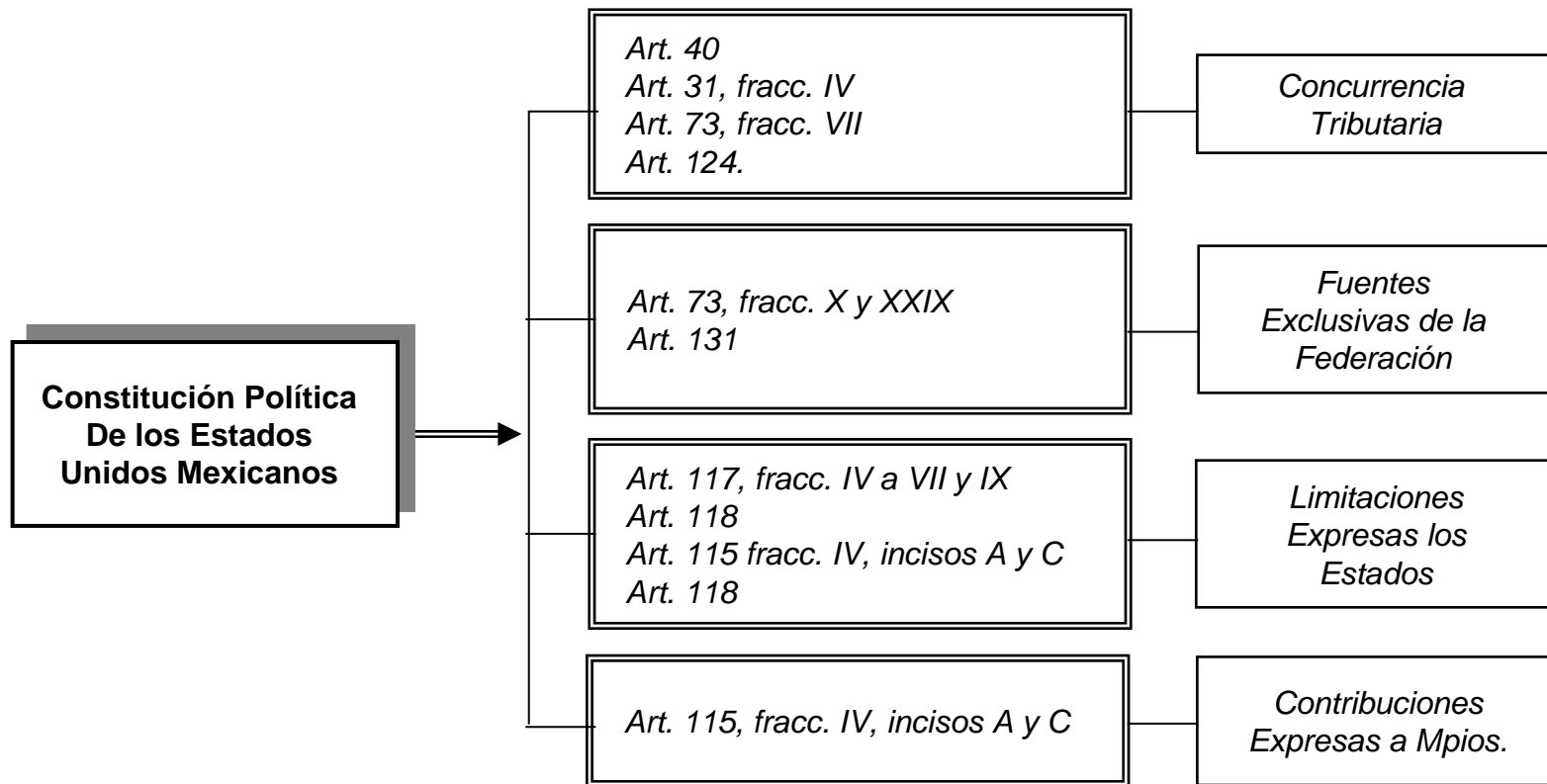

\* Elaborada por el Instituto para el Desarrollo Técnico de las Haciendas Públicas (INDETEC).

### Ingresos del Gobierno Federal como Porcentaje del PIB

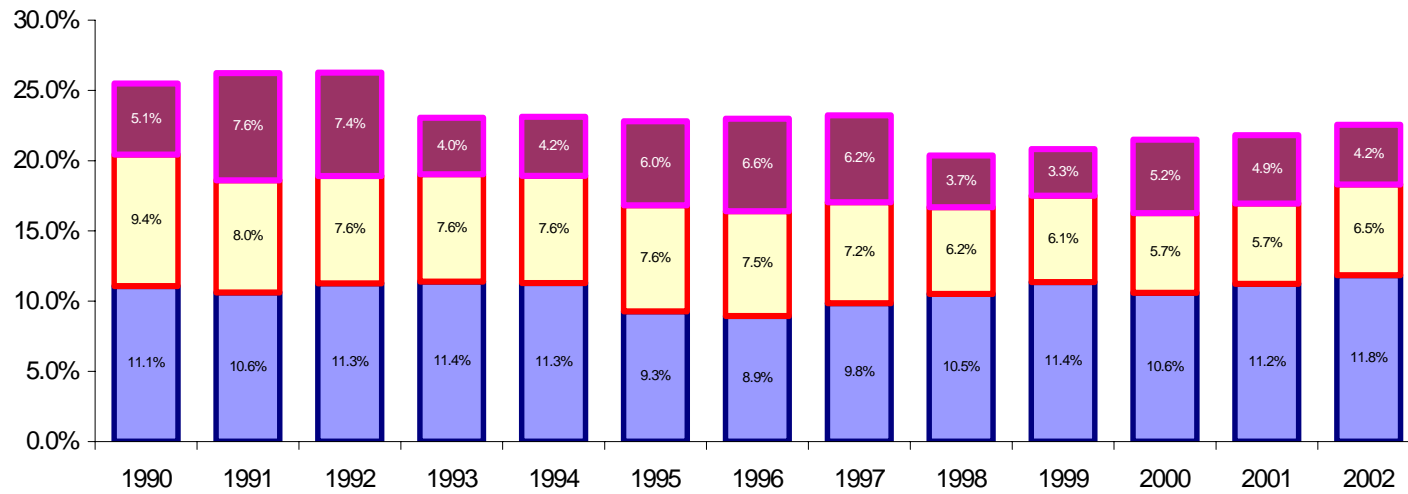

■ Ingresos Tributarios ■ Ingresos propios de las entidades de control presupuestario directo ■ Ingresos no tributarios

## Recaudación Federal Participable

---

### A. RFP Bruta

- Ingresos Tributarios
- Derechos:
  - Hidrocarburos
  - Minería
- Accesorios

### B. Deducir a la RFP Bruta

- Devoluciones
- Compensaciones
- Impuesto Sobre Tenencia y Uso de Vehículos
- Impuesto Sobre Automóviles Nuevos
- 8% Tabacos Labrados
- 20% Bebidas Alcohólicas
- 20% Cerveza
- Derecho Especiales por Extracción de Petróleo
- Derechos Adiciones por Extracción de Petróleo
- Incentivos Económicos
- 6% Loterías

### C. RFP Neta (A-B)

- Base de cálculo de las participaciones (Ramo 28)

## Presupuesto de Gastos Fiscales 2002 y 2003

Concepto	2002			2003		
	% del PIB	Millones de Pesos	Estructura Porcentual	% del PIB	Millones de Pesos	Estructura Porcentual
<b>TOTAL</b>	<b>5.3</b>	<b>329,445.5</b>	<b>100.0</b>	<b>6.3</b>	<b>417,348.3</b>	<b>100.0</b>
<b>Impuesto Sobre la Renta</b>	<b>2.7</b>	<b>167,631.0</b>	<b>50.9</b>	<b>3.3</b>	<b>215,151.9</b>	<b>51.5</b>
ISR Empresarial	0.8	52,148.8	15.8	1.6	102,277.4	24.5
ISR Personas Físicas	1.9	115,482.2	35.1	1.7	112,874.5	27.0
<b>Impuesto al Valor Agregado</b>	<b>1.7</b>	<b>104,875.6</b>	<b>31.8</b>	<b>1.9</b>	<b>124,304.9</b>	<b>29.8</b>
<b>Impuestos Especiales 1/</b>	<b>0.9</b>	<b>54,989.3</b>	<b>16.7</b>	<b>0.8</b>	<b>53,641.3</b>	<b>12.9</b>
<b>Estímulos Fiscales</b>	<b>0.0</b>	<b>1,949.6</b>	<b>0.6</b>	<b>0.4</b>	<b>24,250.2</b>	<b>5.8</b>

\* El PIB de referencia es el establecido en los Criterios de Política Económica del año respectivo.

1/ Incluye el impuesto especial sobre producción y servicios (IEPS), el impuesto sobre automóviles nuevos (ISAN) y el impuesto sobre tenencia o uso de vehículos (ISTUV).



ENTIDADES FEDERATIVAS	AGS	BCS	CAM	COL	CHIS	CHIH	D.F.	DOGO	GRO	JAL	MEX	MICH	MOR	N.L.	OAX	QRO	Q.ROO	SIN	SON	TAB	TAM	TLAX	VER	YUC	ZAC
<b>Servicios de diversa dependencia del gobierno</b>																									
Gobierno	X			X	X									X		X				X		X	X		X
Planeación y Finanzas				X	X						X			X						X		X	X	X	X
Comunicaciones y Obras Púb.					X																		X		X
Proc. Gral de Justicia	X			X	X						X											X	X	X	
Seguridad	X				X						X									X			X		X
Salud					X						X														
Educación y Cultura				X	X						X			X		X	X			X			X		X
Desarrollo Regional																							X		
Administración											X														
Des. Urb. y Obras Públicas				X							X			X		X					X	X			
Medio Ambiente y Pesca		X																							
Des. Urbano y Medio Ambiente																	X								
Comunicaciones y Transportes											X									X		X			
Desarrollo Rural				X																					
Desarrollo Económico					X																				
Cultura															X										
Instituto Estatal de Ecología											X											X			
Contraloría					X						X											X			X
Oficialía Mayor																						X			
Autoridades Fiscales	X															X									
Sría. De Desarrollo Social	X	X																							
Jurídica y Prevención Social														X											
Diversas Dependencias					X	X					X			X		X									X
<b>Servicios específicos.</b>																									
Serv. Registrales															X					X		X			X
Legalización de Firmas		X						X									X	X	X		X				
Autorización para Ejercicio Prof., Técnico y Notarial										X															
Certificación de Documentos				X						X	X				X										X
Registro Civil	X		X				X	X	X						X		X	X	X	X					
Tránsito y Transporte						X			X	X		X								X					X
Lics. y perms. para manejar							X					X	X						X	X					X
Catastrales								X				X	X		X		X	X	X		X		X		X
Exp. Perm. y refrendos en el ramo de Alcoholes			X													X	X		X			X			
Suministro de Agua Potable							X													X					
Descarga a la Red de Drenaje							X																		
Incorp. a redes agua y drenaje							X																		
Licencias de Funcionamiento								X									X	X							
Tránsito y Control de Vehículos					X	X	X						X			X	X				X				X
Verif. y Control de Obra Pública						X	X										X	X							
Exp. Const. Compatibilidad Urbanística																									
Hospitales							X																		
Exp. Escrituras Públicas y Autorización de Protocolos									X						X		X								
Reg. Títulos Profesionales													X				X	X							
Cooperación para Obras Públicas										X															X
Reg. Púb. de la Propiedad y el Comercio	X		X			X	X	X	X	X		X	X	X	X	X	X	X	X	X		X			
Seguridad Pública		X												X	X		X						X		
Seguridad Privada														X		X									
Control a Instits. Priv. que Prestan el Serv. de Educación														X											
Seguridad Pública y Tránsito																X						X			
Servs. de Gruas y Almacenaje de Vehículos							X																		
Control Vehicular															X										
Exp. títulos de fraccionamientos			X				X										X								X
Servicios de Recolección							X																		X
Cementerios y Servs. Conexos																									X
Diario Oficial del Gobierno																			X						X
Archivo Notarial del Estado			X										X							X					
Servicios Generales																						X			
De Cooperación																						X			
Prev. y Control Contaminación del Medio Ambiente																			X			X			
Prest. Servs. Exclusivos del Edo. a Cargo de Orgs. Desc.															X										
Uso o aprov. Bs. del Dom. Pub.			X				X																		
Uso o aprov. Autopista Estatal						X														X					
Uso o aprov. Carreteras Fed. Concesionadas al Edo.						X																			
Servs. y Rec. de Terceros																				X					
Est. Vehículos en Vía Pública							X																		
Uso o aprov. de Inmuebles													X										X		
Uso Centros Transferencia Modal							X																X		
Otros	X			X			X		X	X		X	X			X	X	X	X		X				X

FUENTE: Leyes de Ingresos Estatales para el ejercicio 2002

NOTA: Las Entidades Federativas No consideradas, se debe a que la información de derechos no se encontró desglosada en su Ley de Ingresos.

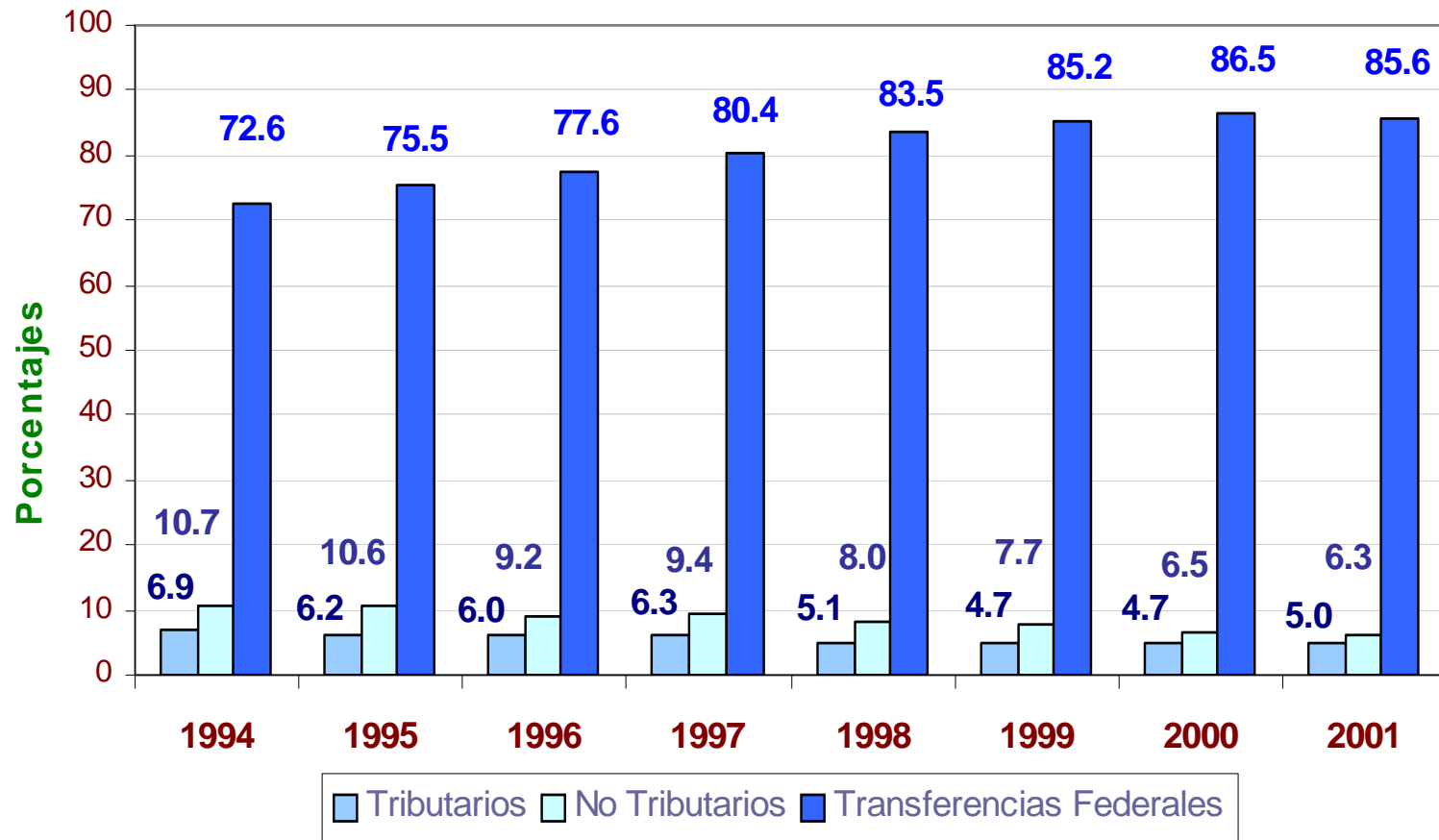

<b>Concepto</b>	<b>1994</b>	<b>1995</b>	<b>1996</b>	<b>1997</b>	<b>1998</b>	<b>1999</b>	<b>2000</b>	<b>2001</b>	<b>2002</b>
<b>Ingresos Totales</b>	<b>16,448,386</b>	<b>12,430,088</b>	<b>14,763,600</b>	<b>16,528,768</b>	<b>16,635,094</b>	<b>16,307,655</b>	<b>17,770,689</b>	<b>18,685,987</b>	<b>19,700,545</b>
<b>Ingresos Propios</b>	<b>9,813,097</b>	<b>7,095,095</b>	<b>7,151,658</b>	<b>9,503,676</b>	<b>8,743,363</b>	<b>9,066,843</b>	<b>9,326,437</b>	<b>9,762,621</b>	<b>10,007,447</b>
Tributarios	5,274,591	3,712,979	3,753,877	4,786,831	3,992,070	4,232,518	4,572,188	5,041,199	4,924,778
No Tributarios	4,108,253	3,095,839	3,065,176	4,440,131	4,530,090	4,586,702	4,562,591	3,343,385	4,731,181
Aprovechamientos	430,253	286,277	332,605	276,714	221,202	247,622	191,658	1,378,038	351,488
<b>Ingresos de Origen Federal</b>	<b>6,099,461</b>	<b>4,711,032</b>	<b>4,846,730</b>	<b>5,344,297</b>	<b>5,336,550</b>	<b>5,596,580</b>	<b>6,502,237</b>	<b>7,359,804</b>	<b>7,604,683</b>
Participaciones en Ingresos Federales <sup>1/</sup>	5,854,927	4,666,126	4,811,108	5,014,073	4,588,554	4,925,812	5,605,226	5,725,005	6,037,664
Transferencias Federales	244,533	44,906	35,622	330,224	747,995	670,767	897,012	1,634,799	1,567,019
<b>Ingresos Extraordinarios</b>	<b>535,828</b>	<b>623,962</b>	<b>2,765,212</b>	<b>1,680,795</b>	<b>2,555,182</b>	<b>1,644,232</b>	<b>1,942,014</b>	<b>1,563,562</b>	<b>2,088,415</b>
<b>Estructura Porcentual</b>									
<b>Ingresos Totales</b>	100.0	100.0	100.0	100.0	100.0	100.0	100.0	100.0	100.0
Ingresos Propios	59.7	57.1	48.4	57.5	52.6	55.6	52.5	52.2	50.8
Ingresos de Origen Federal	37.1	37.9	32.8	32.3	32.1	34.3	36.6	39.4	38.6
Ingresos Extraordinarios	3.3	5.0	18.7	10.2	15.4	10.1	10.9	8.4	10.6

<sup>1/</sup> Conforme a los registros de Cuenta Pública, para los ejercicios fiscales 1994-1996, el concepto Participaciones en Ingresos Federales incluye los ingresos por Actos de Coordinación Administrativa con la Federación.

**Fuente: Cuenta Pública del Distrito Federal.**

**ENTIDADES QUE AMPLIARON EL EJERCICIO DE SUS POTESTADES  
TRIBUTARIAS Y ELEVARON EL PESO DE SU RECAUDACIÓN PROPIA  
(Millones de pesos)**

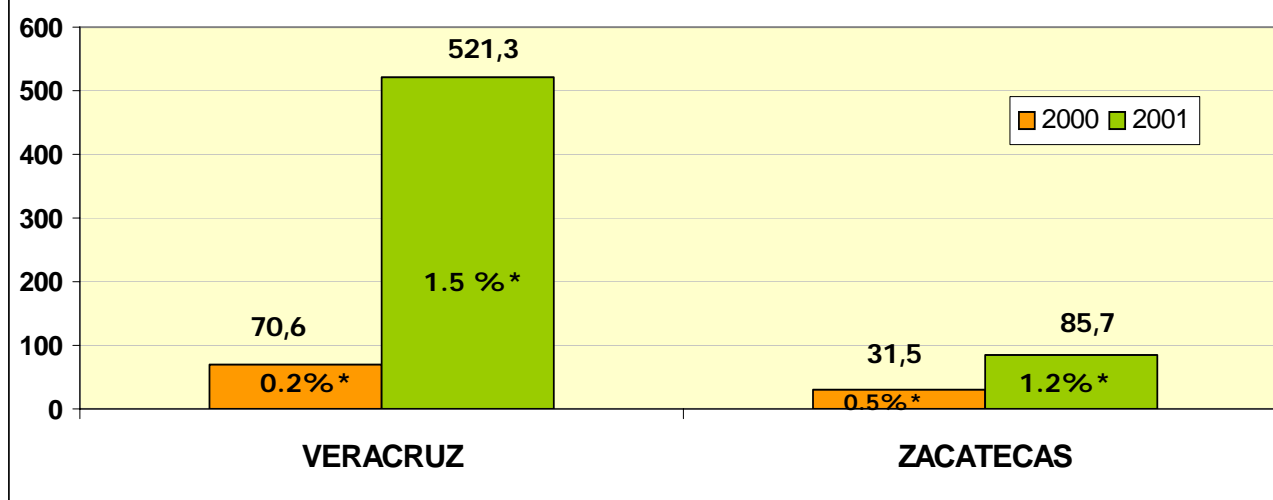

\* porcentaje respecto de sus ingresos totales

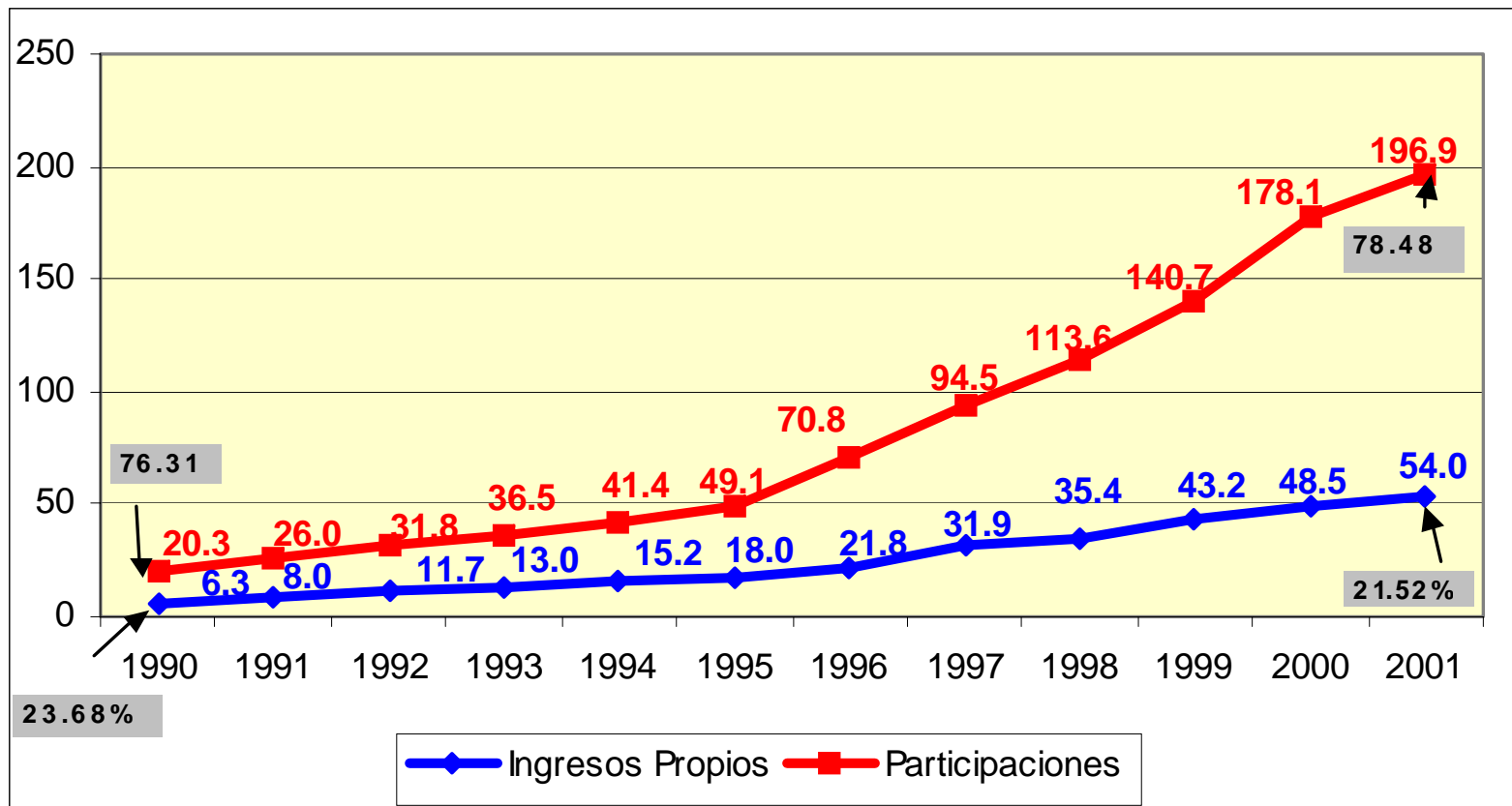

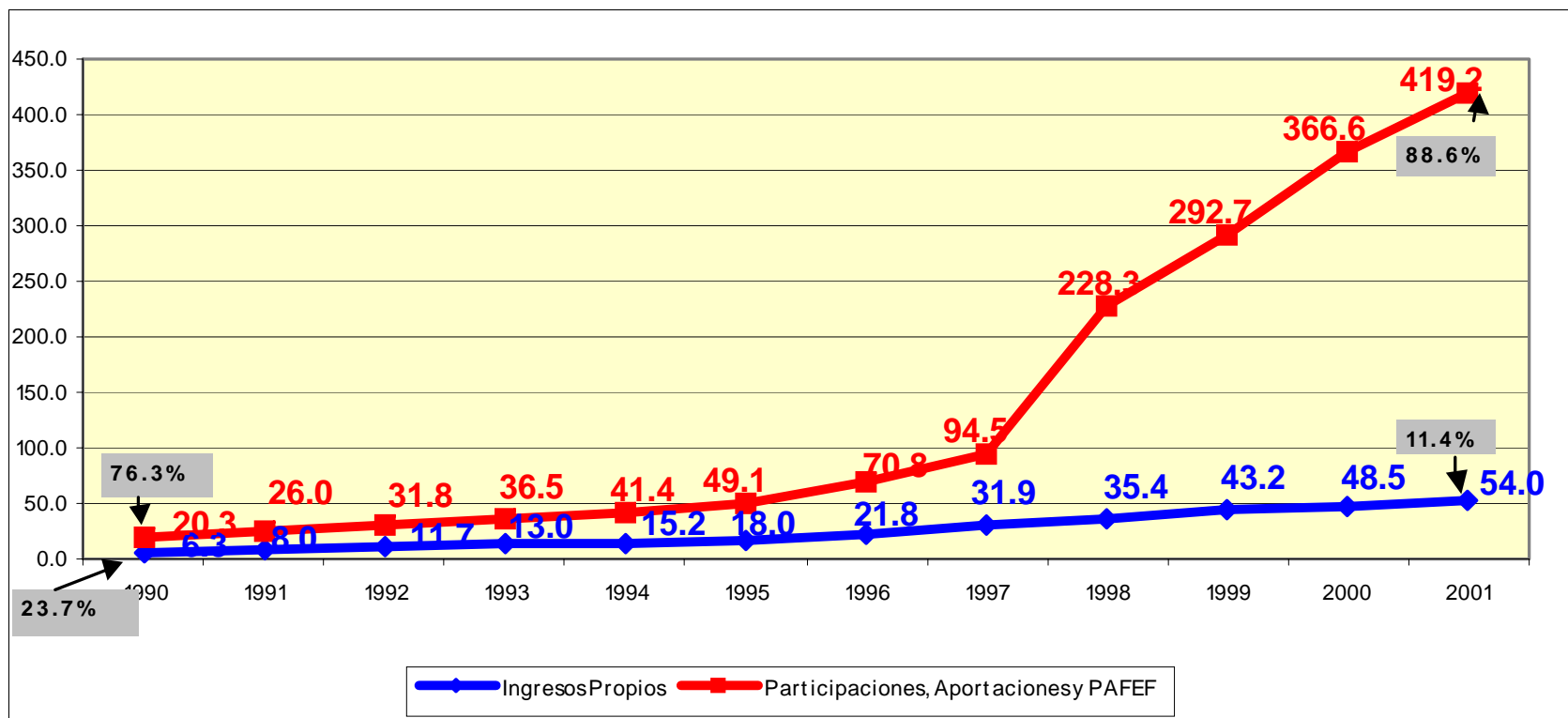

## Esfuerzo recaudatorio de los municipios:

- La recaudación en predial en nuestro país resulta menor en comparación con otras economías latinoamericanas y con el promedio de la OCDE.
- La recaudación de predial en México que alcanzó en 1994 el 0.28% del PIB disminuyó para el 2000 a 0.23% del PIB;
- Este hecho destaca, si se toma en cuenta que la recaudación por predial tiene un potencial dos y media veces por encima de su nivel actual, es decir, de 0.5% del PIB.

### Predial como porcentaje de PIB

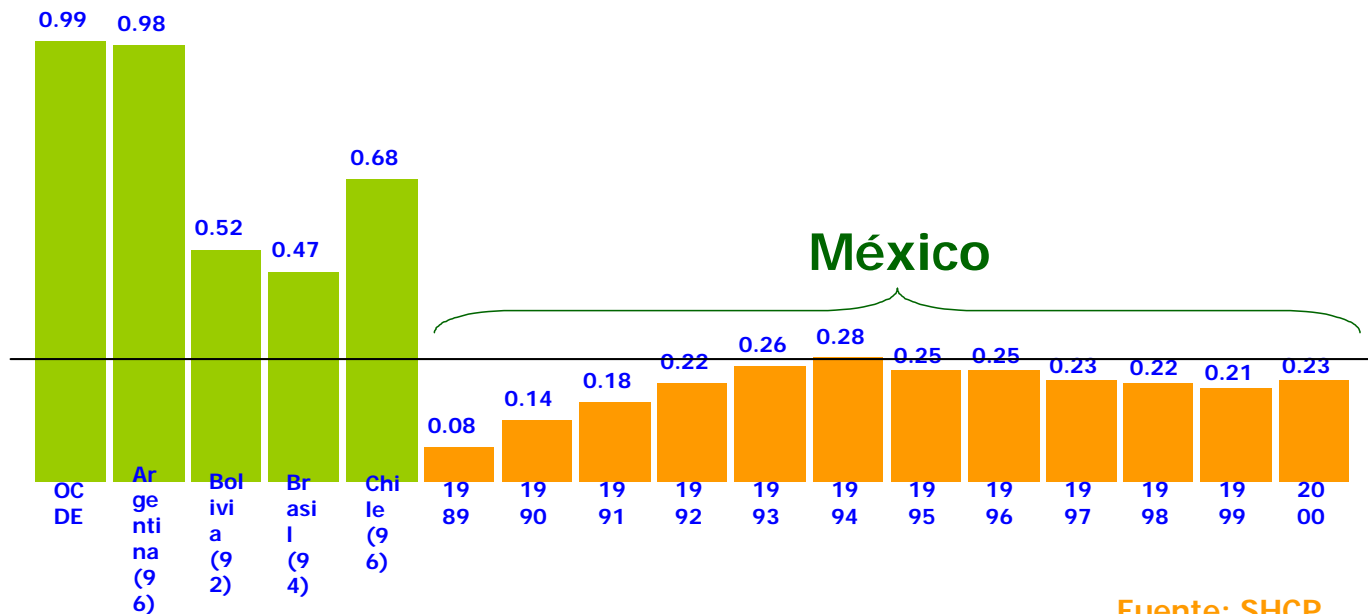

Fuente: SHCP

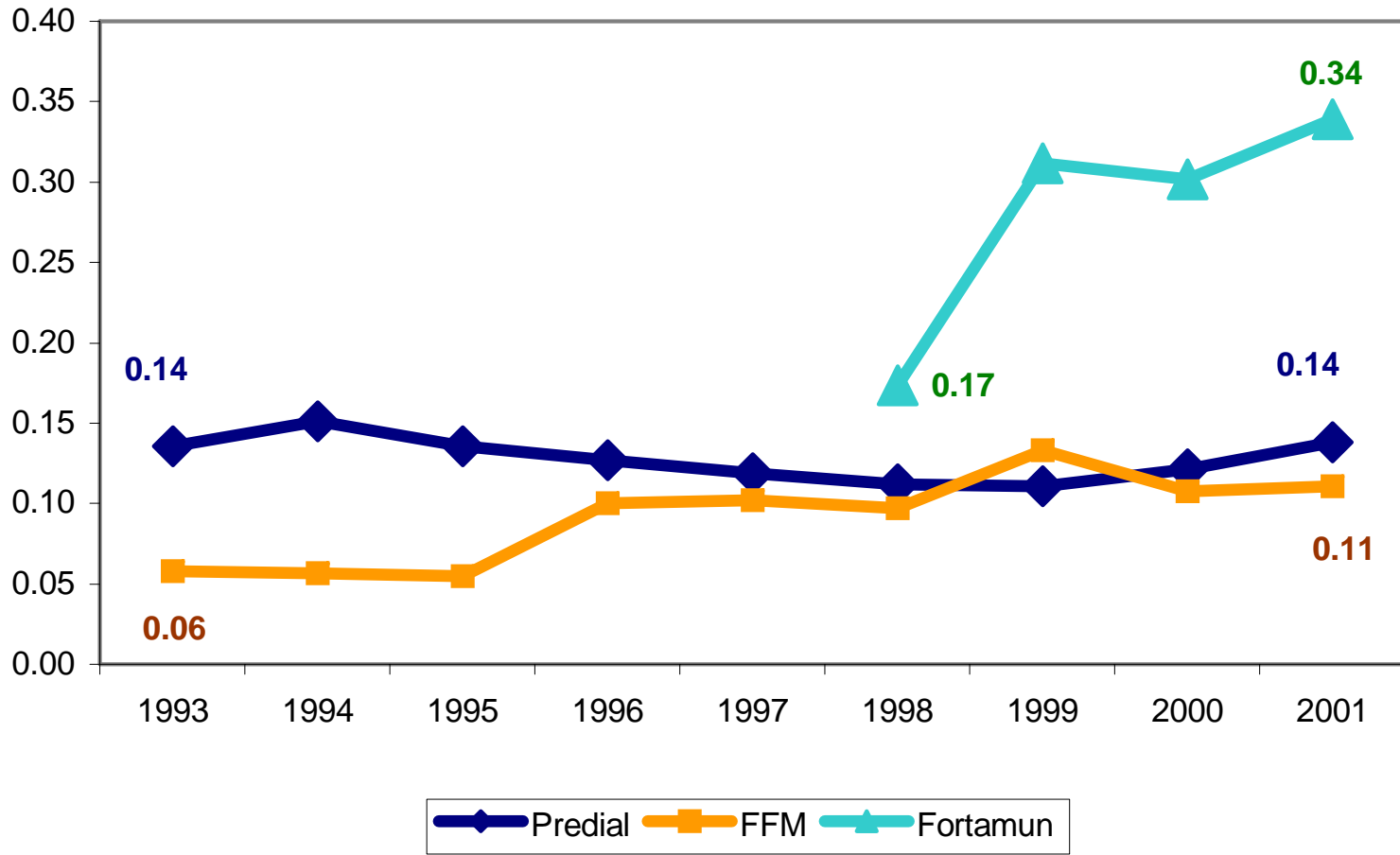

(Millones de Pesos)

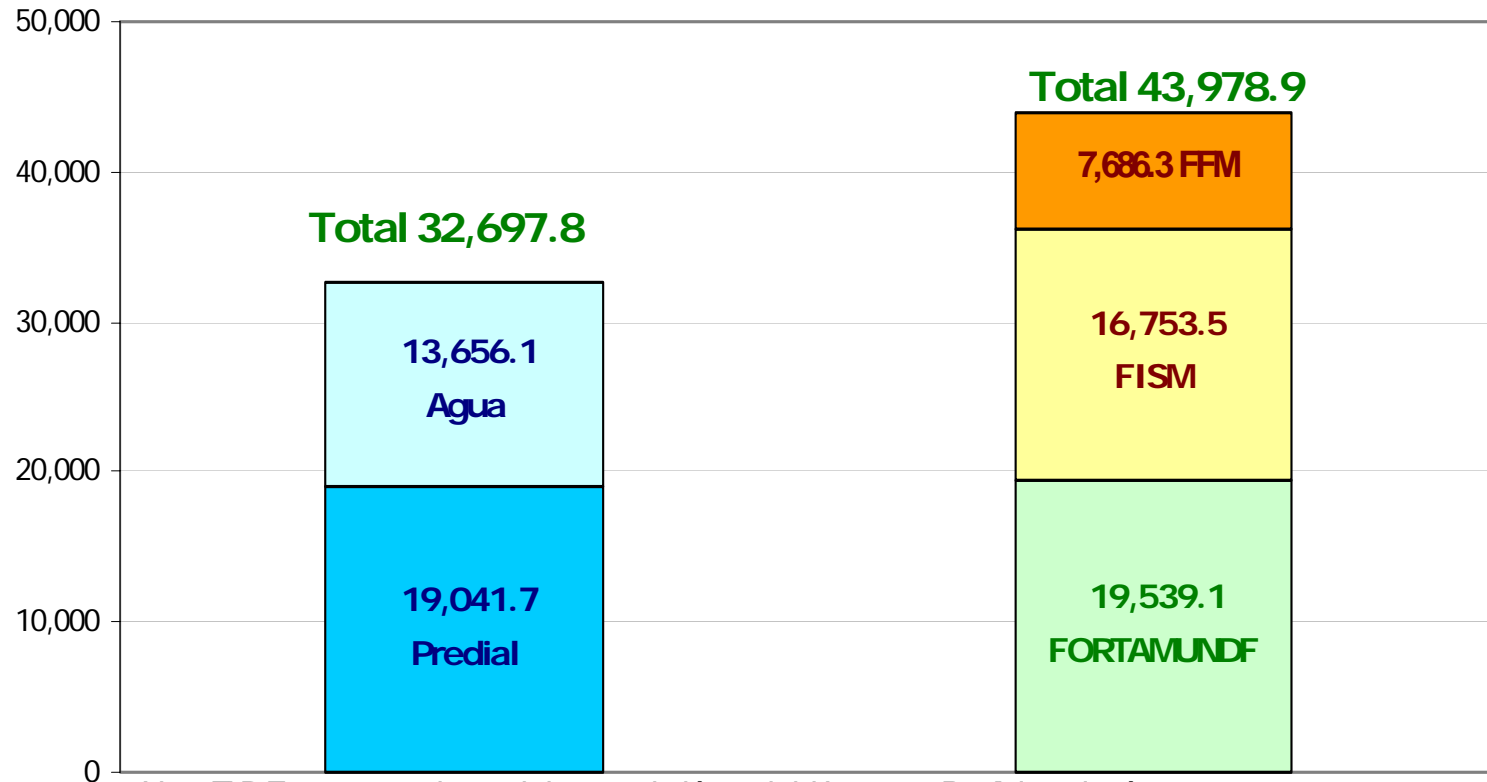

Nota: El D.F., concentra el 66% de la recaudación total del Impuesto Predial en el país.